

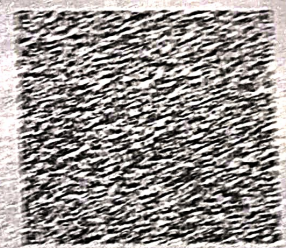

ई- स्थायी लेखा संख्या कार्ड
e - Permanent Account Number (e-PAN) Card
JBHPP5046N

नाम / Name
पिता का नाम / Father's name
जन्म की तारीख / Date of Birth
लिंग / Gender

RAM PAL
PRABHU
01/01/1971
Male
हस्ताक्षर / Signature



Signature Not Verified
Digitally signed by Income Tax Dept. Date: 2025.02.28 15:41:22

- Permanent Account Number (PAN) facilitate Income Tax Department linking of various documents, including payment of taxes, assessment demand tax arrears, matching of information and easy maintenance & retrieval of electronic information etc. relating to a taxpayer. स्थायी लेखा संख्या (पैन) एक व्यक्तियों से संबंधित विभिन्न दस्तावेजों को जोड़ने में आयकर विभाग को सहायक होता है, जिसमें करों के भुगतान, आकलन, कर मांग, टैक्स कटौती, सूचितता और इलेक्ट्रॉनिक जानकारी का आसानी से रखरखाव व बहाली आदि भी शामिल है।
- Quoting of PAN is now mandatory for several transactions specified under Income Tax Act, 1961 (Refer Rule 114B of Income Tax Rules, 1962) आयकर अधिनियम, 1961 के तहत निर्दिष्ट कई लेनदेन के लिए स्थायी लेखा संख्या (पैन) का उल्लेख अब अनिवार्य है। (आयकर नियम, 1962 के नियम 114B, का संदर्भ लें)
- Possessing or using more than one PAN is against the law & may attract penalty of upto Rs. 10,000. एक से अधिक स्थायी लेखा संख्या (पैन) का रखना या उपयोग करना, कानून के विरुद्ध है और इसके लिए 10,000 रुपये तक का दंड लगाया जा सकता है।
- The PAN Card enclosed contains Enhanced QR Code which is readable by a specific Android Mobile App. Keyword to search this specific App on Google Play Store is "Enhanced QR Code Reader for PAN Card". संलग्न पैन कार्ड में सुदृश्य कोड शामिल है जो एक विशिष्ट एंड्रॉइड मोबाइल ऐप द्वारा पठनीय है। Google Play Store पर इस विशिष्ट मोबाइल ऐप को खोजने के लिए "Enhanced QR Code Reader for PAN Card" है।

आयकर विभाग
INCOME TAX DEPARTMENT

भारत सरकार
GOVT OF INDIA

स्थायी लेखा संख्या कार्ड
Permanent Account Number Card
JBHPP5046N

नाम / Name
RAM PAL
पिता का नाम / Father's Name
PRABHU

ई- स्थायी लेखा संख्या कार्ड
e - Permanent Account Number Card
JBHPP5046N

यदि कार्ड खो जाये/यदि किसी अन्य व्यक्ति के पास कार्ड मिले/यदि कार्ड के साथ कोई भी गलत जानकारी मिले/यदि कार्ड का उपयोग गलत तरीके से किया जाये, तो तुरंत आयकर विभाग को सूचित करें।
If this card is lost / someone's lost card is found, please inform / return to:
Income Tax (E-PAN) Computer Unit, Division of IT, Technological Support
1/11st Floor, Tower Lower, Kharola Main Compound,
Sector-14, Gurgaon, Haryana
Mumbai: 201007
Tel: 011-2234 0000, e-mail: pan@pancard.gov.in
www.pan.gov.in

Electronically Issued and Digitally signed ePAN is a valid mode of issue of Permanent Account Number (PAN) post amendments in clause (c) in the Explanation occurring after sub-section (B) of Section 139A of Income Tax Act, 1961 and sub-rule (B) of Rule 114 of the Income Tax Rules, 1962. For more