

आयकर विभाग

भारत सरकार

INCOME TAX DEPARTMENT

GOVT. OF INDIA

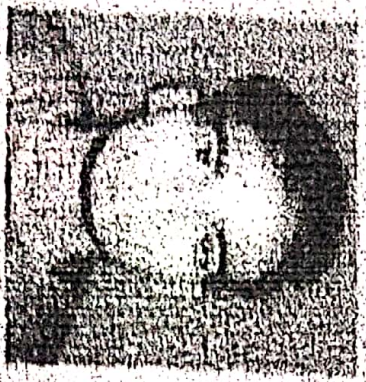

नाम / Name
ASHOK RAI

पिता का नाम / Father's Name
SURESH RAI

जन्म की तारीख /
Date of Birth
05/06/2000

राष्ट्रीय तिथि संख्या कार्ड

Permanent Account Number Card

ECMPR3239G

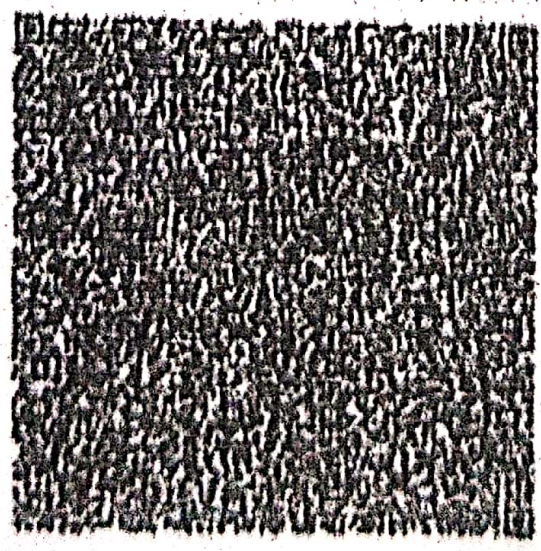

G10K2019

Ashok Rai

हस्ताक्षर / Signature

एन आईटी के चोरी/खोने पर सूचना सुनिश्च करें/चौकस:

राज्यका धन सेवा रखाई, एन एच डी एल

चौकी मन्दिब, मन्त्री स्टर्लिंग,

खाने नं. 341, सर्वे नं. 997/8,

मोडल कोलोनी, दीप बंगला चौक के पास,

पुणे - 411 016.

**If this card is lost / someone's lost card is found,
please inform / return to :**

Income Tax PAN Services Unit, NSDL

4th Floor, Mantri Sterling,

Plot No. 341, Survey No. 997/8,

Model Colony, Near Deep Bungalow Chowk,

Pune - 411 016.

Tel: 91-20-2721 8080, Fax: 91-20-2721 8081

e-mail: tininfo@nsdl.co.in

