

आयकर विभाग
INCOME TAX DEPARTMENT



भारत सरकार
GOVT. OF INDIA



ई-स्थायी खाता संख्या कार्ड
e - Permanent Account Number Card

GZHPP9822F

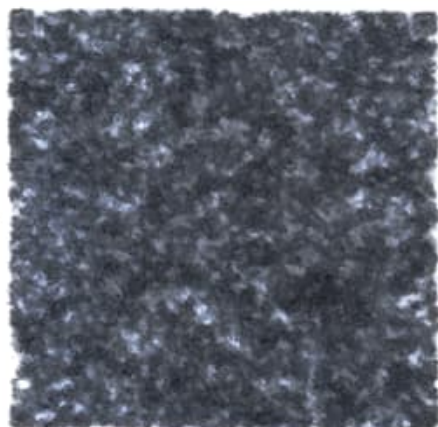

नाम / Name

SALMAN PATEL

पिता का नाम / Father's Name

RANCHANDRA

जन्म की तारीख /

Date of Birth

28/04/2003

हस्ताक्षर / Signature